

平成26年度 九州ブロック地域包括・在宅介護支援センター協議会セミナー 開 催 要 綱

1. テーマ 『医療と介護の統合 ながさきから』

2. 趣 旨

平成 27 年度から実施される介護保険制度改正の骨子が示され、地域包括ケアシステムの構築・推進に向けて医療と介護の連携強化、地域ケア会議の推進、ケアマネジメントの見直し、総合的な認知症施策の推進、生活支援・介護予防の基盤整備等、今後ますます地域包括支援センターの果たすべき役割は大きくなっていくと予測されます。

このような状況のもと、本セミナーでは「老いても病んでも地域で暮らせる」地域包括ケアシステムの実現のために医療と介護の連携にスポットをあて、連携から一步進んで「医療と介護の統合」を目標に多職種連携や地域ネットワークの構築に取り組む現状を踏まえ、今後の地域包括支援センターの機能と役割について考えることを目的に開催いたします。

3. 主 催

九州ブロック地域包括・在宅介護支援センター協議会
長崎県地域包括・在宅介護支援センター協議会

4. 期 日

平成 2 6 年 1 1 月 1 3 日（木）～ 1 4 日（金）

5. 会 場

ルークプラザホテル ザ・プラザ（3 階）
〒852-8007 長崎県長崎市江の浦町 17-15 TEL 095-861-0055

6. 参加対象

- （1）地域包括支援センターの職員等（社会福祉士、保健師、主任介護支援専門員等他）
- （2）在宅介護支援センター等（居宅介護支援事業者含む）の職員
- （3）県区市町村行政機関・社会福祉協議会の職員
- （4）その他参加を希望する者

7. 参加人数

2 5 0 名（予定）

8. 日 程

第1日目【11月13日(木)】

12:30 13:30 13:45 14:30 15:40 16:00 17:30 18:00 20:00

受付	開会	基調報告	行政説明	休憩	講演I	移動	情報交換会
----	----	------	------	----	-----	----	-------

第2日目【11月14日(金)】

9:00 10:30 10:45 12:25 12:30

講演II	休憩	シンポジウム	閉会
------	----	--------	----

9. 内 容

●第1日目● 11月13日(木)

開 会 (13:30~13:45) 15分

主催者挨拶 九州ブロック地域包括・在宅介護支援センター協議会会長
来賓挨拶 開催県主管課長(長崎県)

基調報告 (13:45~14:30) 45分

演題『地域包括支援センター・在宅介護支援センターとしての今後の戦略』
講師：全国地域包括・在宅介護支援センター協議会
会長 青木 佳之 氏

行政説明 (14:30~15:40) 70分

演題『地域包括・在宅介護支援センターの目指すところ』
～制度改正により今後求められること～

講師：厚生労働省老健局総務課 総括課長補佐 遠藤 征也 氏

休 憩 (15:40~16:00) 20分

講 演 I (16:00~17:30) 90分

演題『医療と介護の連携 ながさきの取組み』
講師：医療法人白髭内科医院 院長 白髭 豊 氏

情報交換会 (18:00~20:00)

ルークプラザホテル ザ・ブリティッシュ英国館(5階)
長崎県長崎市江の浦町17-15 TEL 095-861-0055

情報交換会后 参加希望者は稲佐山夜景観賞 (ルークプラザバスにて)

●第2日目● 11月14日(金)

講 演 II (9:00~10:30) 90分

演題『医療と介護の統合』

講師：医療法人財団千葉健愛会あおぞら診療所 院長 川越 正平 氏

休 憩 (10:30~10:45) 15分

シンポジウム (10:45~12:25) 100分

コーディネーター：医療法人財団千葉健愛会あおぞら診療所 院長 川越 正平 氏
テーマ：『医療と介護の統合』
シンポジスト：各県より推薦(2名)

次期開催県挨拶 (12:25~12:30)

挨拶 佐賀県地域包括・在宅介護支援センター協議会 会長 凌 文子 氏

講師プロフィール

川越 正平 氏 (医療法人財団千葉健愛会理事長兼あおぞら診療所院長)

東京医科歯科大学医学部卒業後、1999年(平成11年)、医師3名によるグループ診療の形態であおぞら診療所を開設。院長を務める傍ら、在宅医療の発展に向けた活動に従事。著書として「在宅医療バイブル」(2014、日本医事新報社、編著)、「在宅医療テキスト」(2009、勇美記念財団、編集)等がある。

- ・東京医科歯科大学 臨床教授
- ・日本在宅医学会 理事 (大会運営委員会委員長)
- ・日本プライマリ・ケア連合学会 代議員
- ・地域包括ケア研究会 (2012・2013) 委員
- ・厚生労働省 在宅医療連携拠点事業 受託機関 (平成23~25年度)
- ・千葉県在宅医療推進事業 受託機関 (平成25年度)
- ・日本在宅医療学会 評議員 等

10. セミナー参加費 (資料代含む/1日のみの参加も同額)

- | | | |
|-------------------------------|--------|---------|
| (1) 九州ブロック地域包括・在介協の会員センター職員 | 1名様あたり | 5,000円 |
| (2) 地域包括支援センター以外の行政・社会福祉協議会職員 | 1名様あたり | 5,000円 |
| (3) 九州ブロック地域包括・在介協の非会員センター職員 | 1名様あたり | 10,000円 |
| (4) その他参加希望者 | 1名様あたり | 10,000円 |

11. 参加・宿泊等申込方法と問い合わせ先

【大会参加・情報交換会・宿泊お申込みのご案内】をご覧ください、名鉄観光サービス(株)あてに直接お申し込みください。

名鉄観光サービス(株)長崎支店

〒850-0033 長崎県長崎市万才町4-15 (日本生命長崎ビル新館4階)

TEL: 095-824-1200 Fax: 095-824-1976

(平日: 9時~17時30分/土・日・祝日を除く)

12. セミナーの内容に関するお問い合わせ先

九州ブロック地域包括・在宅介護支援センター協議会事務局 (担当: 宮平)

〒903-8603 沖縄県那覇市首里石嶺町4丁目373-1 沖縄県総合福祉センター西棟4階

沖縄県地域包括・在宅介護支援センター協議会

TEL: 098-887-2000 Fax: 098-887-2024

(平日: 8時30分~17時15分/土・日・祝日を除く)

平成 26 年度
九州ブロック地域包括・在宅介護支援センター協議会セミナー
－ 大会参加・情報交換会・宿泊お申込みのご案内 －

セミナーの内容につきましては、別添の開催要綱をご参照ください。大会への参加、宿泊等の申込みをされる方は、別紙「参加申込書」をご利用ください。

1. 参加費（資料代含む 1日のみの参加も同額）

- | | |
|-------------------------------|---------|
| (1) 九州ブロック地域包括・在介協の会員センター職員 | 5,000円 |
| (2) 地域包括支援センター以外の行政・社会福祉協議会職員 | 5,000円 |
| (3) 九州ブロック地域包括・在介協の非会員センター職員 | 10,000円 |
| (4) その他参加希望者 | 10,000円 |

2. 情報交換会

- (1) 日 時：平成26年11月13日（木）18：00～（予定）
- (2) 会 場：ルークプラザホテル ザ・ブリティッシュ英国館（5階）
- (3) 情報交換会費：6,000円
- (4) 申込定員：100名

3. 宿泊のご案内

- (1) 宿泊日：平成26年11月12日（水）（前泊）・13日（木）（当泊）
- (2) 料 金：1泊朝食付・税金・サービス料込（お一人様料金）

ホテル	シングル		ツイン		会場からのアクセス
	申込 記号	料 金 (お一人様)	申込 記号	料 金 (お一人様)	
ルークプラザホテル（夜景側）	S S	13,500円	S T	9,800円	大会会場
ルークプラザホテル（庭園側）	A S	9,000円	A T	7,000円	大会会場
チサングランドホテル	B S	9,000円	B T	—	車約10分、駅より徒歩7分
J R九州ホテル長崎	C S	8,860円	C T	—	車約10分、長崎駅前
コンフォートホテル	D S	6,800円	D T	—	車約12分、駅より徒歩10分

【宿泊に関するご注意および条件】

※ご注意

- ① ツインをご希望の方は、同室者を必ずご記入ください。
- ② お申込順に受け付けますので、ご希望ホテルが満室の場合には、他のホテルにご案内させていただきますことをご了承ください。
- ③ 連泊のお申し込みで、ご連絡なしに1泊目のお泊りがなかった場合は、2日目以降の宿泊をキャンセルさせていただきますのでご了承ください。
- ④ コンフォートホテルはサービス朝食となります。
- ⑤ 禁煙希望の場合消臭対応となる可能性もございます。予めご了承ください。

4. 申込等について

- (1) 申込方法（宿泊等不要な方も大会に参加される方は必ずお申込み下さい）
 別紙「参加・宿泊等申込書」に必要事項をご記入の上、**10月17日（金）**までにFAXまたは郵送にて名鉄観光サービス(株)長崎支店へお早めにお申込み下さい。

(2) 経費の支払いについて

- ア お申込み受付後、名鉄観光サービスより10月下旬頃に大会参加券ならびに宿泊券等の各種券類・請求書・振込用紙等を各所属先ごとに送付いたします。
- イ ご請求内容をご確認の上、1週間以内に指定口座へお振込をお願い致します。(請求書送付時に指定口座のご案内をいたします。)
- ウ お振込み手数料はお客様負担となりますので、予めご了承ください。

5. 変更・取消について

- (1) 変更・取消は申込書の控えに訂正内容を記入いただき、郵送又はFAXにて名鉄観光サービス(株)長崎支店迄ご連絡ください。なお申し込み後の取り消しは、次の手数料を申し受けます。

(トラブル防止のため、電話での変更・取消はお受けいたしませんので、ご了承下さい)

取消日 (ご利用日前日より起算)	21日前	20～8日前	7～2日前	前日	当日又は無連絡
参加費	参加費納入後のキャンセルや欠席によるセミナー参加費の返金はいたしません。				
情報交換会	無料	無料	30%	50%	100%
宿泊	無料	20%	30%	50%	100%

- (2) 取消の基準日は、郵便局の消印または当社の営業日・営業時間内のFAX通信を有効とさせていただきますので、必ず文書にてご連絡ください。
- (3) 参加費納入後のキャンセルや欠席による**大会参加費**は、大会運営上、**返金は出来かねます**ので十分ご検討の上お申し込みください。但し、セミナー資料については後日発送いたします。
- (4) 宿泊申込み等の変更により、返金が生じた場合は、大会終了後1ヶ月以内に処理させていただきます。
なお、ご返金の際振込み手数料は差し引かせていただきます。

6. 旅行傷害保険のご案内(保険金額500円)

大会期間中、安全対策には皆様万全を期されている事と存じますが、より安心して参加いただくために、任意保険の案内をさせていただきます。この保険は大会期間中や往復の移動中の事故、窃盗など万一の時の被害によって生じる思わぬ出費を補償する保険です。ご参加の皆様がより安心してお過ごしいただくためにもご加入をおすすめします。

この保険によって補償される期間は2014年11月12日午前0時から11月14日午前0時まで、かつ大会参加のためにご自宅を出発されてからご帰宅までとなりますのでご注意ください。[保険期間中に一度帰宅し、別の目的で外出された場合は補償の対象にはなりません。]

補償額

死亡・後遺障害355万円、入院日額4500円、通院日額3000円
賠償責任3000万円、携行品5万円、救援者費用50万円

7. 会場へのアクセス【各地から大会会場への交通手段】

- JR長崎駅から■
- 大会スケジュールに合わせ、**送迎バス**をお出しいたします。
(長崎駅より大会会場までの所要時間は約10分です)
 - 1日目 長崎駅→大会会場、大会会場→長崎駅、お申込みのホテル
 - 2日目 長崎駅→大会会場、大会会場→長崎駅

なお送迎バスの時間につきましては、参加券発送時にお知らせいたします。

お車でお越しの場合、駐車料金は無料ですが、台数に限りがございます。できるだけ公共の交通手段または、お乗りあわせの上お越してください。



ルークプラザホテル
(研修会会場)



JR 九州ホテル長崎

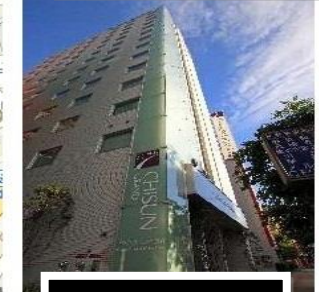

チサングランドホテル



コンフォートホテル

8. 大会申し込み、宿泊に関する問い合わせ先

【名鉄観光サービス(株)長崎支店】担当：山田・山下・西村
 〒850-0033 長崎市万才町 4-15
 TEL 095-824-1200 FAX 095-824-1976
 受付時間：9時～17時30分（土・日・祝日は除く）

平成26年度九州ブロック地域包括・在宅介護支援センター協議会セミナー（長崎県）

参加・宿泊等申込書

受付NO.

※個人情報の提供について弊社ホームページ上の「個人情報の取扱について」に同意の上参加申込を行います

県名	施設名 フリガナ ・ 団体名	フリガナ	担当者名
住所	〒		TEL () -
			FAX () -
運営主体（いずれかに○をお付け下さい） 1 市区町村 2 社会福祉法人（社協以外） 3 社協 4 医療法人 5 社団法人 6 その他（ ）			
類型（いずれかに○をお付け下さい） 1 地域包括 2 在介センター 3 居宅介護支援事業所 4 総合相談支援センター 5 サブセンター 6 ブランチ 7 その他（ ）			

NO	フリガナ 参加者氏名	性別	年齢	役職名	参加費	情報交換会	前泊 11/12(木)	当日泊 11/13(木)	宿泊 第2希望	保険	合計	備考 (喫煙・禁煙・同室希望者 等)
例	ナガサキ タロウ 長崎 太郎	男	28	社会福祉士	○ 5,000	○ 6,000	ST 9,800	ST 9,800	AT	○ 500	31,100	喫煙 長崎二郎
1												
2												
3												
4												

来場予定の交通手段について

下記番号のいずれかに○をお付けください。3（送迎バス）をご希望の方は、乗車予定人数をご記入ください。

1. JR、高速バス、航空機等の公共交通 2. 車（ ）台予定 3. 送迎バス（ 名乗車予定）

※返金時の振込先口座（申込時は記入不要です。変更・取消の再FAX時にご記入ください。）	
金融機関	
支店名	
口座種目	普通 ・ 当座
口座番号	
口座名義	

★お申込先・お問い合わせ先
名鉄観光サービス(株)長崎支店

「九州ブロック地域包括・在宅介護支援センター
協議会セミナー」（担当：山田）

〒850-0033

長崎県長崎市万才町4-15

TEL (095) 824-1200

FAX (095) 824-1976

※宿泊については部屋数に限りがございますので、必ず第2希望までご記入下さい。

※申込書のコピーを控えとして必ずお手元に保管して下さい。

※宿泊等の申込み変更・取消の際には、必ず返金時の振込先口座をご記入ください。

※領収書は、振込み用紙の控えに換えさせていただきます

※申込締切日 平成26年10月17日(金) 必着

☆10月下旬頃、名鉄観光サービスより大会参加券・宿泊券・請求書等を送付いたします。

お振込みは、請求書到着後1週間以内にお願いたします。